

# extasis?

Por qué daña la salud:



## ¿que es?

EL éxtasis (o MDMA) es una sustancia psicoactiva que actúa directamente sobre el cerebro. Es una combinación entre una droga alucinógena (provoca alucinaciones) y una anfetamínica (provoca exaltación). Es por lo general consumida en forma de comprimidos o cápsulas, también como polvo soluble.

## efectos

El éxtasis actúa provocando estimulaciones anormales sobre tu sistema nervioso, te produce excitación y, contemporaneamente efectos de distorsión de la realidad. Crea en ti una sensación de “empatía” (aumento de la capacidad de comunicar con los demás); altera las sensaciones y las percepciones y contemporaneamente te provoca experiencias despersonalizantes, alteraciones de las percepciones sensoriales, hasta llegar a estados de psicosis con alucinaciones que pueden durar varias horas además de acentuada insomnia.

## daños

Los daños que derivan del uso del éxtasis son relativos al cerebro, cuyo funcionamiento puede ser enormemente perjudicado desde la primera vez que se consume: lesiones cerebrales irreversibles, graves insuficiencias cognitivas como la falta de capacidad de aprendizaje, memorización y juicio. Su uso puede interferir también con la capacidad de tu cuerpo de regular la propia temperatura, provocando graves consecuencias médicas y en algunos casos hasta la muerte. Puede causarte serios daños al hígado, problemas cardíacos, epilepsia y asma. La ingestión durante el embarazo puede provocar daños irreversibles al feto. Si la mezclas al alcohol se vuelve todavía más peligrosa porque los daños a la salud, anteriormente citados, aumentan y se vuelven más graves. Aumentan así mismo, las probabilidades de incurrir en accidentes por la calle. El éxtasis provoca dependencia.

## carnet de conducir

El uso del éxtasis es ilegal. Si conduces el coche, la moto o el vespino después de usar la droga, las Fuerzas del Orden pueden retirarte el carnet de conducir, retenerte el vehículo, darte una consistente multa, indicarte a la Prefectura y retirarte el pasaporte.

# cocaína?

Por qué daña la salud:



## ¿que es?

La cocaína es una sustancia psicoactiva extraída de la planta de la coca, que crece sobretodo en sudamérica, en algunas zonas de África y Estados Unidos.

## efectos

La sustancia interviene profundamente con los sistemas cerebrales normales y sobre la dopamina (sustancia importante del cerebro) produciendo efectos anómalos y altamente peligrosos, que el sujeto percibe como placenteros y estimulantes. Tiene efectos excitantes y produce un aumento de la agresividad. Después de haberla ingerido tienes una falsa sensación de inmediata y grande eficiencia, de vigilancia y seguridad. Los efectos resultan particularmente peligrosos si conduces un vehículo, debido a la sensación que provoca la sobreestimación de las propias capacidades y la vista nublada. Del efímero efecto excitante se pasa a una sensación de gran depresión y malestar psíquico.

## daños

El uso de la cocaína conlleva una serie de riesgos graves para la salud: problemas cardiovasculares, como irregularidad del ritmo cardíaco y ataques al corazón; problemas pulmonares con dolores al pecho y arresto respiratorio; efectos neurológicos que producen embolia, convulsiones y jaqueca; complicaciones gastrointestinales que causan dolores al abdomen y náusea. En poco tiempo llegas al abuso y adviertes cada vez más el deseo urgente de ingerir la sustancia hasta el punto que no se logra hacer a menos. La fuerte e inmediata necesidad induce a menudo a cometer actividades ilegales para procurarse el dinero necesario para comprar la sustancia. Con el tiempo se puede establecer un incremento de la ansiedad, con temblor, irritabilidad, alteración del sueño, ataques de pánico, excesiva desconfianza, ideas paranoicas de persecución y de ser tratados injustamente.

## carnet de conducir

El uso de cocaína es ilegal. Si conduces el coche, la moto o el vespino después de usar la droga, las fuerzas del orden pueden retirarte el carnet de conducir, secuestrarte el vehículo, darte una consistente multa, señalarte a la Prefectura y retirarte el pasaporte.

# heroína?

Por qué daña la salud:



## ¿que es?

La heroína es una sustancia sintética con un fuerte efecto analgésico. Deriva del opio y es semejante a la morfina aunque más potente. Se presenta como un polvo fino o en pequeños granos de colores que van desde el blanco hasta el marrón claro. Puede ser inhalada como vapor; fumada o inyectada en la vena o en el músculo.

## efectos

Interfiere con el funcionamiento normal de los sistemas cerebrales de las endorfinas que son utilizadas para hacer funcionar la mente. Tiene un efecto sedante sobre tu sistema nervioso, provocándote una falsa percepción, que dura poco, de bienestar y de reducción del ansia y del dolor. Después de los efectos inmediatos sigue un trastorno de tus funciones mentales con una disminución de la frecuencia cardíaca y respiratoria. La heroína crea fuerte dependencia desde el inicio y en cualquier forma se ingiera, con síndrome de abstinencia si no viene reutilizada después de poco tiempo.

## daños

Después de pocas ingestiones te crea en breve tiempo, fuerte dependencia con asuefacción (necesidad de aumentar cada vez más las dosis para obtener el mismo efecto), síntomas de abstinencia si se interrumpe el uso (sudoración, escalofríos, calambres, vómito, dolores abdominales, gran agitación con alteración de las normales funciones mentales, así como de la capacidad de juicio y frenos inhibidores), fuerte deseo psicológico de la droga. El uso de la heroína por vía endovenosa constituye el método de mayor riesgo porque es absorbida inmediatamente y puede bloquear los centros cerebrales de la respiración; induciendo a muerte inmediata (sobredosis).

## carnet de conducir

El uso de heroína es ilegal. Si conduces el coche, la moto o el vespino después de haber usado la droga, las Fuerzas del Orden pueden retirarte el carnet de conducir, secuestrarte el vehículo, darte una consistente multa, señalarte en la prefectura y retirarte el pasaporte.

# tabaco?

Por qué daña la salud:



## ¿que es?

El humo del tabaco es un cocktail de sustancias dañinas para el organismo. El compuesto principal es la nicotina, un líquido denso que contienen las hojas de tabaco, responsable de la dependencia y de los efectos negativos sobre el aparato cardiovascular y sobre el sistema nervioso central. Se encuentran presentes también otras sustancias tóxicas, capaces de provocar cáncer, entre las cuales: óxido de carbono, óxido de azoto, formaldehído, amoníaco, fenoles, alquitrán, arsénico, cadmio, benceno, hidrocarburos, etc.

## efectos

La nicotina, al ser inhalada, es absorbida por los pulmones, entra en el flujo sanguíneo y alcanza rápidamente el cerebro. Tiene efectos sobre todo el organismo: sobre tu corazón, aumentando el ritmo cardíaco y la presión sanguínea; sobre tu sistema nervioso que controla la respiración; sobre tu cerebro, estimulando sensaciones placenteras y de gratificación, mediante el aumento de una sustancia del cerebro, la dopamina. El efecto “calmante” de la nicotina que señalan los fumadores, se debe generalmente a la reducción de los síntomas de abstinencia y no tanto por el efecto que la sustancia da sobre el organismo.

## daños

La nicotina provoca una fuerte dependencia: gran deseo que lleva a la continua búsqueda y al aumento de las dosis para conseguir los mismos efectos. Los daños involucran a los aparatos: cardiovascular, respiratorio, glandular, digestivo y la cavidad bucal. El humo provoca graves daños a corto y a largo plazo. Los daños inmediatos son: tos, resfriado, problemas dentales y de encías, halitosis, cansancio. Los daños a largo plazo incluyen: bronquitis crónica; cáncer en los pulmones, boca, faringe y laringe, en el estómago y páncreas; afecciones cardiovasculares, ictus, impotencia. Las mujeres que fuman durante el embarazo provocan daños a su niño. Fumar provoca en las mujeres menopausia precoz, predisposición a la osteoporosis (fragilidad ósea), envejecimiento de la piel.

multa, indicarte a la Prefectura y retirarte el pasaporte.

El uso de la cannabís es ilegal. Si conduces el coche, la moto o el vespino después de usar la droga, las Fuerzas del Orden pueden retirarte el carnet de conducir, retenerte el vehículo, darte una consistente multa, indicarte a la Prefectura y retirarte el pasaporte.

## carnet de conducir

El consumo de la cannabís provoca no solo efectos que el sujeto percibe como placenteros, puede también causar náuseas, ansia, ataques de pánico y paranoia. Determina un déficit de la funcionalidad mental, con problemas de concentración, memoria y aprendizaje, como consecuencia entonces, reducción de las capacidades, del propio rendimiento escolar y en el trabajo. Puede disminuir tus prestaciones físicas con vulnerabilidad del sujeto, puede provocar disturbios mentales graves como la esquizofrenia, que se manifiesta con delirios, alucinaciones, pérdida del sentido de la realidad. Si se consumen las personas y las exigencias normales de la vida. La cannabís crea dependencia y en caso de aumento del riesgo de involucrarse en accidentes y producir daños a otras personas. Si se mezcla al uso de alcohol u otras sustancias, los riesgos aumentan en gran medida. Induce asimismo en la persona el deseo de experimentar otras drogas como la cocaína y la heroína.

## daños

Tiene un efecto prevalentemente sedante/relajante pero en algunas personas euforizante/excitante. También puede provocar alteraciones normales del sistema cerebral de los endocannabinoides, que el individuo normalmente usa para el control de los movimientos, la memorización, para percibir la gratificación así también en el control del apetito.

## efectos

La cannabís (o marijuana, hashish), es una droga que se extrae de la planta llamada cáñamo. El principio activo es el THC o tetrahidrocannabinol, sustancia responsable de los efectos sobre algunos sistemas cerebrales muy importantes para la vida (endocannabinoides) y de las estimulaciones anómalas y peligrosas que producen, en quien la consume, efectos percibidos como agradables.

## ¿que es?

Por qué daña la salud:



# cannabís?



www.droganograzie.it

www.dronet.org

www.drugfreedu.org



# ¿droga?

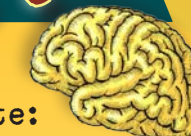

Toma una decisión inteligente:

SIGUE SIENDO

LIBRE

y

SANO



PRESIDENZA DEL CONSIGLIO DEI MINISTRI  
Dipartimento Politiche Antidroga

in collaborazione con  
Regione del Veneto - Azienda ULSS 20  
Dipartimento delle Dipendenze

el carnet de conducir no se les permite que hagan uso del alcohol si conducen el vehiculo.

de alcohol en la sangre es inferior a 0.5 g/l. A toda persona que supere este limite se retirará el carnet de conducir inmediatamente y en el caso que el nivel supere 1.5 g/l se confiscará el vehiculo.

## carnet de conducir

El limite máximo permitido de concentración de alcohol en la sangre es inferior a 0.5 g/l. A toda persona que supere este limite se retirará el carnet de conducir inmediatamente y en el caso que el nivel supere 1.5 g/l se confiscará el vehiculo. Si se excede en su uso, el alcohol puede volverse una verdadera droga capaz de modificar el funcionamiento de tu cerebro por lo tanto la percepción de la realidad. Si lo ingieres por largos periodos te lleva a la dependencia. Hacer uso del alcohol se desaconseja a todos y en particular a los jóvenes porque su madurez enzimática es aún incompleta: no poseen hasta los veinte años la enzima del hígado (alcohol-dehidrogenasa) que sirve para metabolizar el alcohol. Las mujeres son más sensibles y vulnerables al alcohol, respecto a los hombres, incluso en edad adulta. El uso del alcohol reduce además la rapidez de reflejos y el campo visual, deforma la percepción de la distancia y de la velocidad, además de proporcionar una falsa sensación de aumento de las capacidades personales. Por ello se aconseja evitar su uso en la juventud (especialmente antes de los veinte años) porque un menor consumo puede involucrar accidentes. Otros daños son: comprometer el funcionamiento de tu hígado y tus pulmones, altera el numero de los latidos de tu corazón y provoca vasodilatación de las venas y arterias. Tiene efectos dañinos para el feto, entre los cuales riesgo del crecimiento y mayor maciones congénitas. Las alteraciones que derivan del uso del alcohol tienen efectos negativos sobre los ámbitos: familiar, escolar, del trabajo y social en general.

## daños

llegar al estado de coma, colapso e incluso la muerte por paro respiratorio. excesiva los efectos son: confusión mental, visión distorsionada, temblor, vómito, hasta y de la inhibición con reducción de la capacidad de calcular el peligro. En caso de dosis de la cantidad de alcohol ingerido y pueden ser: excitación, euforia, pérdida del control les el tipo de bebida ingerida, el uso de fármacos etc. Los efectos varían dependiendo na según el grado de tolerancia individual junto con una serie de factores entre los cuales el tipo de bebida ingerida, el uso de fármacos etc. Los efectos varían dependiendo

## efectos

Los efectos sobre el organismo cambian de persona a persona. El alcohol etílico (etanol) es una sustancia psicoactiva que se obtiene mediante la fermentación y/o destilación de sustancias que contienen azúcares. Se obtiene también mediante síntesis. El alcohol está presente en algunas bebidas como: vino, licores, cervezas, alimentos etc. Esta sustancia no tiene ningún valor nutritivo y es inútil para nuestro metabolismo, además de ser muy tóxica para las células del organismo.

## ¿que es?

Por qué daña la salud:

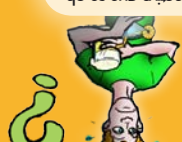



# smart drugs?



Por qué dañan la salud:

## ? que son?

Son sustancias psicoactivas de origen sea natural que sintético, están en comercio

en forma de bebidas, píldoras, gotas. Se trata de productos que contienen una gran variedad de sustancias: cafeínicas que contienen cafeína, taurina, guaraná, té, colá; efedrínicas (a base de efedrina) generalmente comercializados como integradores alimenticios para disminuir de peso o mejorar las prestaciones atléticas; afrodisíacos que contienen extractos vegetales, como por ejemplo la damiana; eco-drugs, sustancias psicoactivas de origen natural, entre las que destaca la Salvia Divinorum.

Actualmente, el uso de las sustancias mencionadas no es perseguido por la ley debido a que, los principios activos que las componen no aparecen en las tablas legislativas que prohíben el uso y la venta de sustancias estupefacientes, queda igualmente el hecho que son peligrosas porque alteran las normales funciones cerebrales y pueden provocar problemas al corazón y al hígado.

## efectos

Los efectos que crean los productos cafeínicos, efedrínicos y afrodisíacos son generalmente estimulantes sobre tu sistema nervioso, produciendo estimulaciones anómalas; las eco-drugs en cambio producen deformación en la percepción de la realidad y del peligro, con alucinaciones. Los efectos negativos más comunes son: náusea, vómito, ansiedad, palpitaciones.

## daños

El uso de estos principios psicoactivos comporta consecuencias negativas y efectos nocivos a corto y a largo plazo, a veces impredecibles. Se han registrado casos de crisis epilépticas, episodios psicóticos, síndrome de abstinencia, problemas cardiovasculares con riesgo de ictus cerebral e infarto cardíaco. Se ha comprobado además, la capacidad que tienen de instaurar su dependencia.

# ketamina?



Por qué daña la salud:

## ? que es?

Es un anestésico general y tiene un efecto rápido y muy fuerte, empleado sobre todo para el uso veterinario. Es erróneamente utilizado como sustancia estupefaciente ya que provoca efectos anestésicos y disociativos. Circula en el mercado ilegal en forma líquida que a través de un procedimiento de calentamiento, es transformada en polvo para ser inhalada o fumada.

## efectos

Los principales efectos de la ketamina son: producir graves alteraciones y reacciones anómalas del cerebro con distorsión de la percepción, alucinaciones visivas y auditivas, sensación de ser invierte, con imposibilidad de mandar al propio cuerpo. Algunas personas la usan por sus efectos sedativos para contrarstar la sobrestimulación que algunas drogas como la cocaína y las anfetaminas producen, aumentando así los daños y los riesgos para la propia salud.

## daños

Compromete permanentemente tus funciones cerebrales, en particular la capacidad de juicio, atención, memoria. En el caso de particular vulnerabilidad, incremento esquizofrenia. Con el uso aumentan también las probabilidades de involucrarse en accidentes y en comportamientos que ponen en riesgo tu integridad física. Si se asocia con otras sustancias o drogas depresivas como el alcohol, heroína y barbitúricos contemporáneamente, la ketamina para la respiración y la función cardíaca, llevando a la pérdida de conocimiento y a la muerte. Si se ingiere junto con estimulantes como el éxtasis o las anfetaminas, puede determinar niveles muy altos de presión sanguínea, con consecuentes riesgos de ictus cerebral e infarto. Induce a la dependencia y no obstante los daños potenciales, el fuerte deseo de la sustancia lleva a la necesidad de incrementar las dosis para obtener los mismos efectos.

El uso de la ketamina es ilegal. Si conduces el coche, la moto o el vespino después de haber usado la droga, las Fuerzas del Orden pueden retirarte el carnet de conducir, retenerte el vehículo, darte una consistente multa, indicarte a la Prefectura y retirarte el pasaporte.

# anfetaminas y metanfetamina



Por qué dañan la salud:

## ? que son?

La anfetamina y la metanfetamina son sustancias sintéticas producidas en laboratorios clandestinos cuyas condiciones higiénicas son escasas. Por lo general se presentan como polvo blanco, compresas y cápsulas. Pueden ser ingeridas; el polvo, en cambio, inhalado o inyectado, después de ser diluido.

## efectos

Estas drogas actúan directamente sobre el cerebro, alterando el funcionamiento normal. Tienen un efecto estimulante y alterante. Actúan principalmente sobre el sistema nervioso central, provocando la secreción de adrenalina, sustancia que produce el cerebro normalmente para estimular reacciones en caso de espanto, peligro o esfuerzo prolongado. El uso determina un aumento patológico de los latidos de corazón, de la presión sanguínea, de la capacidad de atención y de la sensibilidad de la corteza cerebral. Esta documentada también la muerte de las células de la corteza cerebral.

## daños

Son sustancias en grado de crear una fuerte dependencia. El uso puede originar diferentes problemas cardiovasculares entre los cuales, daños irreversibles a los vasos sanguíneos de tu cerebro con riesgo de ictus. Puede provocar la muerte ya desde el primer uso o con el tiempo a causa de los graves daños que provoca al hígado, a los riñones, a los pulmones. También puede provocar una síndrome maligna con exceso de calor corporal y que puede llevar a convulsiones, al coma y en algunos casos a la muerte. El uso prolongado induce a la paranoia que deriva en comportamientos violentos, suicidas u homicidas. Está documentada también el uso de estas drogas es ilegal. Si conduces el coche, la moto o el vespino después de haberlas usado, las Fuerzas del Orden pueden retirarte la patente, secuestrar el vehículo, darte una consistente multa, indicarte a la Prefectura y retirarte el pasaporte.

## carnet de conducir

El uso de estas drogas es ilegal. Si conduces el coche, la moto o el vespino después de haberlas usado, las Fuerzas del Orden pueden retirarte la patente, secuestrar el vehículo, darte una consistente multa, indicarte a la Prefectura y retirarte el pasaporte.

# esteroides? anabolizantes?



Por qué dañan la salud:

## ? que es?

Los esteroides anabolizantes son sustancias sintéticas cuya acción es semejante a la de las hormonas masculinas (androgénas). Su empleo además del terapéutico, que sirve para curar algunas patologías humanas, se ha extendido como dopaje incluso en el bodybuilding para incrementar la musculatura. A menudo se ingieren por vía oral o por inyección.

## efectos

Si se ingieren sin que exista necesidad médica, tienen efectos dañinos sobre varios de tus órganos y aparatos. Los efectos son en gran medida anabólicos, o sea que te provocan el crecimiento anómalo del aparato muscular-esquelético y efectos en grado de comprometer el desarrollo normal de las características sexuales masculinas.

## daños

El uso fuera de la prescripción médica no está permitido, además de ser completamente desaconsejado.

- Trasornos de tu sistema hormonal que se manifiestan con: desarrollo del seno, reducción de los testículos e impotencia en los chicos; disminución del semen, cambio de la voz, crecimiento excesivo de vello en el cuerpo y pérdida de cabello en las chicas.
- Efectos sobre el sistema muscular-esquelético con interrupción del proceso de crecimiento.
- Enfermedades de hígado.
- Enfermedades de la piel: acné, quistes.
- Infecciones como el SIDA (HIV/AIDS), hepatitis B y C en caso de que su consumo sea por vía inyectada con intercambio de la jeringa.
- Depresión, agresividad, cambios de humor.
- Posible dependencia, con sintomatología de abstinencia (inquietud, cambios repentinos de humor, insomnio, fuerte deseo de la sustancia) después de la interrupción de su uso.

# GHB?



Por qué daña la salud:

## ? que es?

El GHB (o ácido gammahidrossibútrico) es un fármaco utilizado por los médicos para el tratamiento de la insomnia y del alcoholismo. Es conocido en el mercado ilegal como "droga del estupro" porque suele ser usada para provocar en las chicas la pérdida del control y de la capacidad de oponerse a peticiones inoportunas, sedación y relajación y así lograr abusar sexualmente de ellas.

## efectos

Los principales efectos del GHB son: estado de confusión, pérdida del sentido de la realidad y de la capacidad de coordinación. Se presentan a menudo náusea, vómito y problemas musculares. Puede llevar a la disminución de la capacidad de resistirse a cumplir o soportar actos en contra de la propia voluntad.

## daños

En los casos más graves, pueden presentarse convulsiones, colapsos, coma y muerte. Una vez ingerida se provoca: sensación de confusión, incapacidad de reacción y pérdida de la memoria en poco tiempo (olvidas lo ocurrido durante las últimas horas). Entre más alta es la dosis, más aumenta el riesgo de vómito, náusea y vértigo; jaqueca; confusión; problemas respiratorios y alteración de la memoria. Hay otra manifestación que puede presentarse: contracciones musculares incon- troables como aquellas de las crisis epilépticas. Además de los riesgos para la salud, es particularmente inquietante el hecho que la sustancia pueda ser agregada a las bebidas para favorecer la violencia sexual. Puede crearse dependencia física acompañada de sintomatología de abstinencia, en caso de que el consumo se haga por un largo período y en grandes cantidades.

Para evitar riesgos de violencia sexual se aconseja: alejarse de situaciones y lugares que presenten algún riesgo, no aceptar la oferta de beber del vaso de personas desconocidas o de quien desconoces, exigir que destapen la botella cuando estás presente.

## consejos

Para evitar riesgos de violencia sexual se aconseja: alejarse de situaciones y lugares que presenten algún riesgo, no aceptar la oferta de beber del vaso de personas desconocidas o de quien desconoces, exigir que destapen la botella cuando estás presente.

# abuso de farmacos?



Por qué dañan la salud:

## ?cuales son?

Algunas categorías de fármacos, que normalmente se adquieren con la receta médica, vienen abusados o utilizados para finalidades que no son estrictamente terapéuticas y sin haber sido prescritos. Entre éstos: los analgésicos opiáceos (analgésicos particularmente potentes, indicados para el tratamiento de sujetos afectados de dolor crónico); sedantes del sistema nervioso central o tranquilizantes (empleados para reducir el ansia y curar las alteraciones del sueño); los estimulantes (utilizados para curar a los individuos afectados de déficit de atención y alteraciones del comportamiento).

## efectos

Estos fármacos, si los usamos en el modo correcto y responsable, según la prescripción médica, tienen un efecto benéfico sobre innumerables patologías. En cambio, si los usamos sin la prescripción médica o de manera incorrecta con una dosis excesiva, alteran tu actividad cerebral, determinando efectos colaterales muy graves, induciendo a la dependencia física y psíquica.

## daños

El abuso en el uso de analgésicos opiáceos (o sea aquellos semejantes o derivados de morfina) te provoca: dependencia física y psíquica, depresión del sistema respiratorio, temblores, equitancia, aumento de la temperatura corporal, calambres, náusea, vómito y diarrea. La asunción de psicofármacos (ansiógenos, antidepresivos y neurolepticos) te causa: depresión, tendencias suicidas, agitación motora hasta llegar a la muerte por sobredosis. El abuso de estimulantes te determina: infarto, alucinaciones, crisis depresivas con pérdida de entusiasmo y de intereses, paro cardíaco.

# LSD?



Por qué daña la salud:

## ? que es?

El LSD es una sustancia química con fuerte poder alucinógeno, utilizada inicialmente como fármaco para el tratamiento de la esquizofrenia y del alcoholismo y posteriormente abandonada por ser declarada peligrosísima para el cerebro. Se presenta como líquido al que pequeños pedazos de papel de varias formas absorben (sellos de correos, estrellas, animales, flores etc.) o pastillas.

## efectos

Te provoca graves alteraciones en la percepción sensorial, distorsión de la realidad y alucinaciones. Se presenta un estado de carencia de la facultad de juicio que lleva a subestimar las situaciones para la propia integridad. Algunas personas bajo el efecto del LSD pensaban de poder volar y se han lanzado al vacío, muriendo o quedando inválidas de por vida.

El uso del LSD interfiere con fuerza sobre las normales funciones cerebrales, puedes provocar problemas al corazón y al hígado.

## daños

El uso del LSD es ilegal. Si conduces el coche, la moto o el vespino después de haber usado la droga, las Fuerzas del Orden pueden retirarte el carnet de conducir, retenerte el vehículo, darte una consistente multa, indicarte a la Prefectura y retirarte el pasaporte.

El uso de estas drogas es ilegal. Si conduces el coche, la moto o el vespino después de haberlas usado, las Fuerzas del Orden pueden retirarte la patente, secuestrar el vehículo, darte una consistente multa, indicarte a la Prefectura y retirarte el pasaporte.

## carnet de conducir

El uso de estas drogas es ilegal. Si conduces el coche, la moto o el vespino después de haber usado la droga, las Fuerzas del Orden pueden retirarte el carnet de conducir, retenerte el vehículo, darte una consistente multa, indicarte a la Prefectura y retirarte el pasaporte.

# SI SIGUE SIENDO LIBRE Y SANO



www.droganograzie.it  
www.dronet.org  
www.drugfree.org